



**RECOGNITION CARD
CARTE DE RECONNAISSANCE
TARJETA DE RECONOCIMIENTO**

CASSIANO 3

GER43690

FEI recognized document no.
DE 421000409101

Issuing body
DEUTSCHE REITERLICHE VEREINIGUNG E.V.

Original horse name
CASSIANO 3

UEN
276421000409101

Microchip no.

Valid
09.09.2011



R0VSNDM20TAyMDAxMjc2NDIxMDAwNDASMTAx

PFERDEPASS

**HORSE PASSPORT
PASSEPORT POUR CHEVAUX**

**Inklusive Zuchtbescheinigung/Including
breeding certificate/V compris certificat d'élevage**

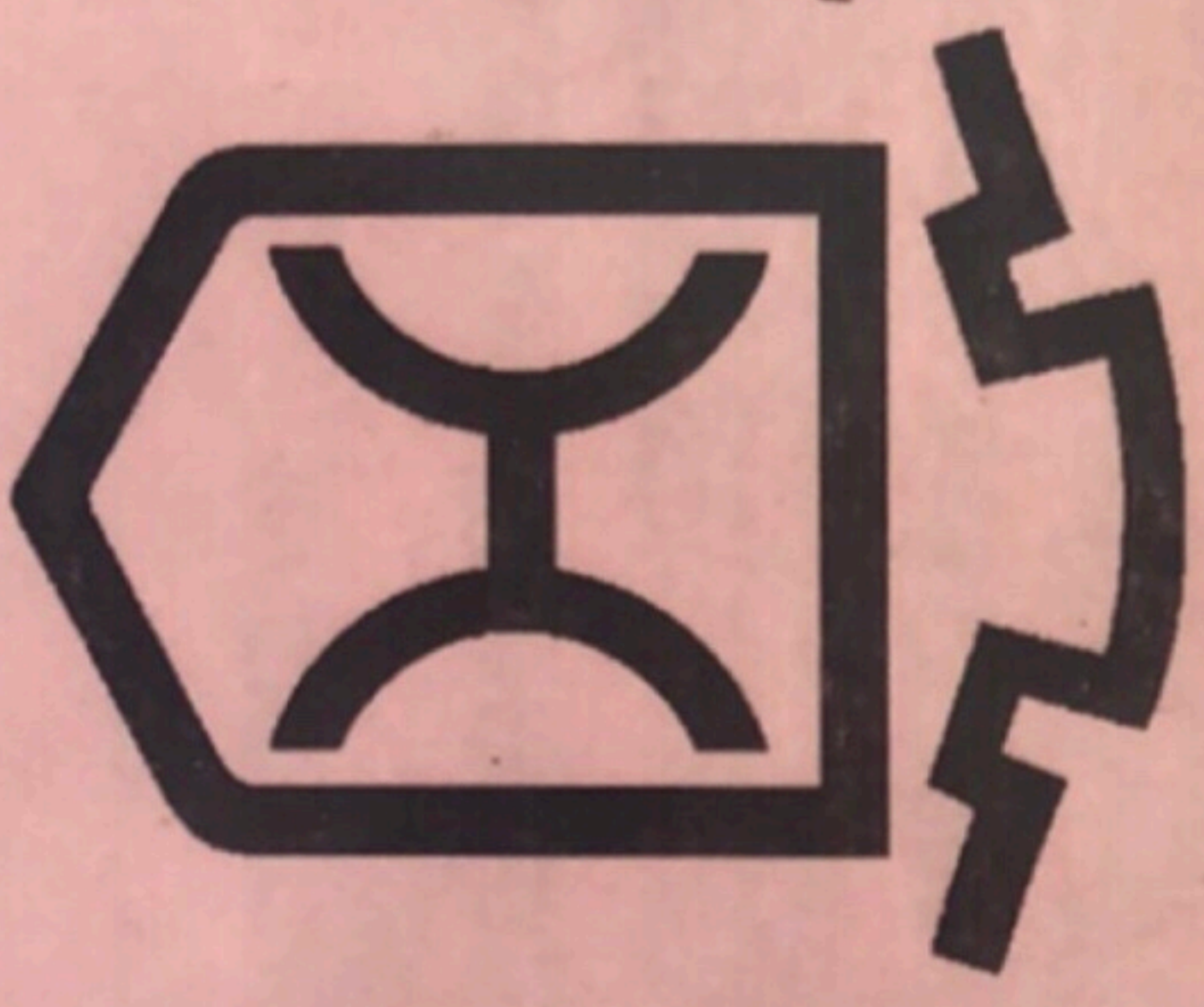

Lebensnummer/Identification No./No. d'identification
Name/name/nom

DE421000409101

CASSIANO

FEI-Nr./FEI-No./No. FEI

GER43690

FEI-Name/FEI-name/FEI-nom

Cassiano 3

FEI:

Tag der Ausstellung
Date of issue
Date d'émission

10.08.07

Alle 4 Jahre zu verlängern durch die Nationale Federation
To be revalidated every 4 years by National Federation
A renouveler tous les 4 ans par la Fédération Nationale

Verband der Züchter des Holsteiner Pferdes e.V.

Dient nicht zum Nachweis des Eigentums / Does not serve as proof of ownership / Ne sert pas de preuve de propriété

Lebensnummer
Identification No./No. d'identification **DE421000409101**

Rasse
Breed/Race **HOLSTEINER WARMBLUT**

Name
Name/Nom **STAMM: 6691**

Geschlecht
Sex/Sexe **MAENNlich** *Saession*

Farbe
Colour/Robe **SCHIMMEL** *Syes*

Letztes Deckdatum der Mutter
Date of last cover of the mare/Dernière date de saillie de la mère **09.06.2000**

Geburtsdatum
Date of birth/Date de naissance **18.05.2001**
Geburtsort **PINNEBERG**
Place where bred/Lieu d'élevage

Züchter **10.61646** **LAUCK CARSTEN**
Breeder/Éleveur **HAIDKAMP 35**

100083
25421 PINNEBERG

Besitzer **10.61646** **LAUCK CARSTEN**
Owner/Propriétaire **HAIDKAMP 35**

25421 PINNEBERG

Besitzer 10.61646
Owner/Propriétaire

HAIDKAMP 35

25421 PINNEBERG

2001

Location/Circuit

91

Nummernbrand
Brand number/Marque d'un numéro au fer rouge

Abstammungsprüfung
Verification of authenticity/Analyse de pedigree

Die Abstammung des umseitig
aufgeführten Pferdes wurde
durch Blutuntersuchung
(DNA Profil) bestätigt.

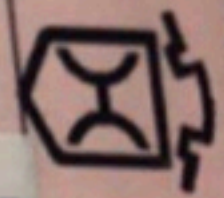

Zuchtbrand
Brand/Marque au fer rouge



Mikrochip (Nummer/Injektionsste
Microchip (number/location of insertion)/N

Abzeichnen bei Fuß der Mutter
Markings taken with dam by/Signalément relevé sous la mère par

- 1) Kopf 2) Vorderbein links 3) Vorderbein rechts 4) Hinterbein links 5) Hinterbein rechts
- Head/Tête Foreleg L/Ant. C Foreleg R/Ant. D Hindleg L/Post. C Hindleg R/Post. D
- 1) - UNREGELMAESSIG. IN NUESTERN REICHENDE BLESSE
- UNREGELMAESSIG. UNTERLIPPENFLECK
- 2) UNREGELMAESSIG. FUSS
- 3) UNREGELMAESSIG. FUSS
- 5) UNREGELMAESSIG. FUSSHOCH

6) Körper
Body/Corps

7) Sonstige Abzeichen/am
Markings/on/Marques/le

Zuchtbrand

Brand/Marque au fer rouge



Nummernbrand

Brand number/Marque d'un numéro au fer rouge

91

Mikrochip (Nummer/Injektionsste

Microchip (number/location of insertion)/P



982000121905009

Abstammungsprüfung

Verification of authenticity/Analyse de pedigree

Die Abstammung des umseitig
aufgeführten Pferdes wurde
durch Blutuntersuchung
(DNA Profil) bestätigt.

Abzeichen bei Fuß der Mutter

Markings taken with dam by/Signalement relevé sous la mère par

1) Kopf

Head/Tête

2) Vorderbein links

Foreleg L/Ant. G

3) Vorderbein rechts

Foreleg R/Ant. D

4) Hinterbein links

Hindleg L/Post G

5) Hinterbein rechts

Hindleg R/Post D

6) Körper

Body/Corps

7) Sonstige Abzeichen/am

Markings/on/Marques/le

1)- UNREGELMAESSIG. IN NUESTERN REICHENDE BLESSE

- UNREGELMAESSIG. UNTERLIPPENFLECK

2) UNREGELMAESSIG. FUSS

3) UNREGELMAESSIG. FUSS

5) UNREGELMAESSIG. FUSSHOCH

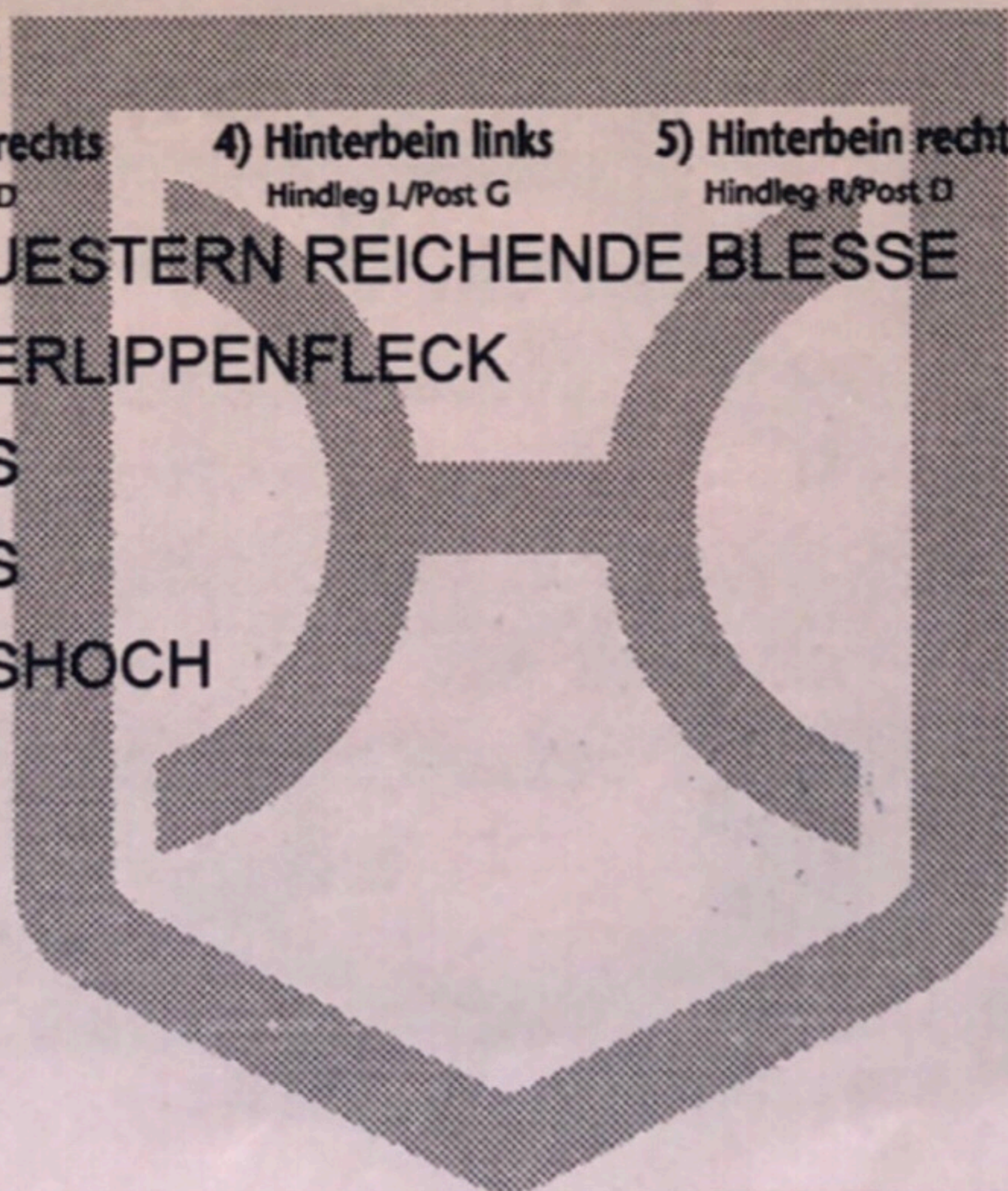

Vater/Sire/Père

CASSINI I
1990 8 6 8 7 6 8 7

HLP DE321210021688 GB HOL 172 SCHIMMEL
AD/1991 10/ 72/120/110R/135S

CAPITOLI HLP
DE321210615475 GB HOL

169 SCHIMMEL

1977 8 6 7 7 6 6 7

ME/1978 26/ 30/ 83/

CAPITANO HLP
DE321210398668 HOL

162 SCHIMMEL

CORPORAL HOL
DE321210386463
RETINA HOL
DE321210422403

FOLIA H
DE321210460603 HOL

167 BRAUN

MAXIMUS HOL
DE321210385463
VASE HOL
DE321210313703

CALETTO II HLP
DE321210093778 HOL

169 DKBRAUN

CORDELABRYERE A.N
DE321210398168
DEKA HOL
DE321210406603

WISMA H

DE321210059284 GB HOL

173 BRAUN

1987 7 6 7 6 6 6 7

PRISMA H
DE321210036578 HOL

MAHMUD HOL
DE321210394967

ZIVIA
1989 7 7 7 6 6 7 7

H

DE321210008085

B HOL 164 BRAUN

[*]

CALYPSO II

HLP

DE321210610574 GB HOL

175 DKBRAUN

1976 8 8 8 6 6 6 8

AD/1977 3/62/120/

CORDELABRYERE

HLP

DE321210398168

A.N

169 DKBRAUN

RANTZAU

DE306064779046

XX

QUENOTTE

A.N

TABELLE

H

DE321210292103

HOL

165 BRAUN

HEISSPORN

DE321210321740

HOL

HYAZINTHE

DE321216134402

HOL

MAESTOSE

HLP

DE321210398962

XX

167 SCHIMMEL

SOVEREIGNPATH

DE306064053956

XX

CATCHMENOT

XX

NACHTBLUETE

HSP

DE321210086476

HOL

166 SCHIMMEL

1979 7 7 6 6 6 6 7

GAMALE

H

DE321210530170

HOL

168 BRAUN

FELIPE

DE321210386660

XX

WERRA

V. MANDARIN

B.D. FRINA

DE321216347902 HOL

DE321210374656 HOL

DE321215911302 HOL

Diagramm

Outline diagram/Signalement graphique

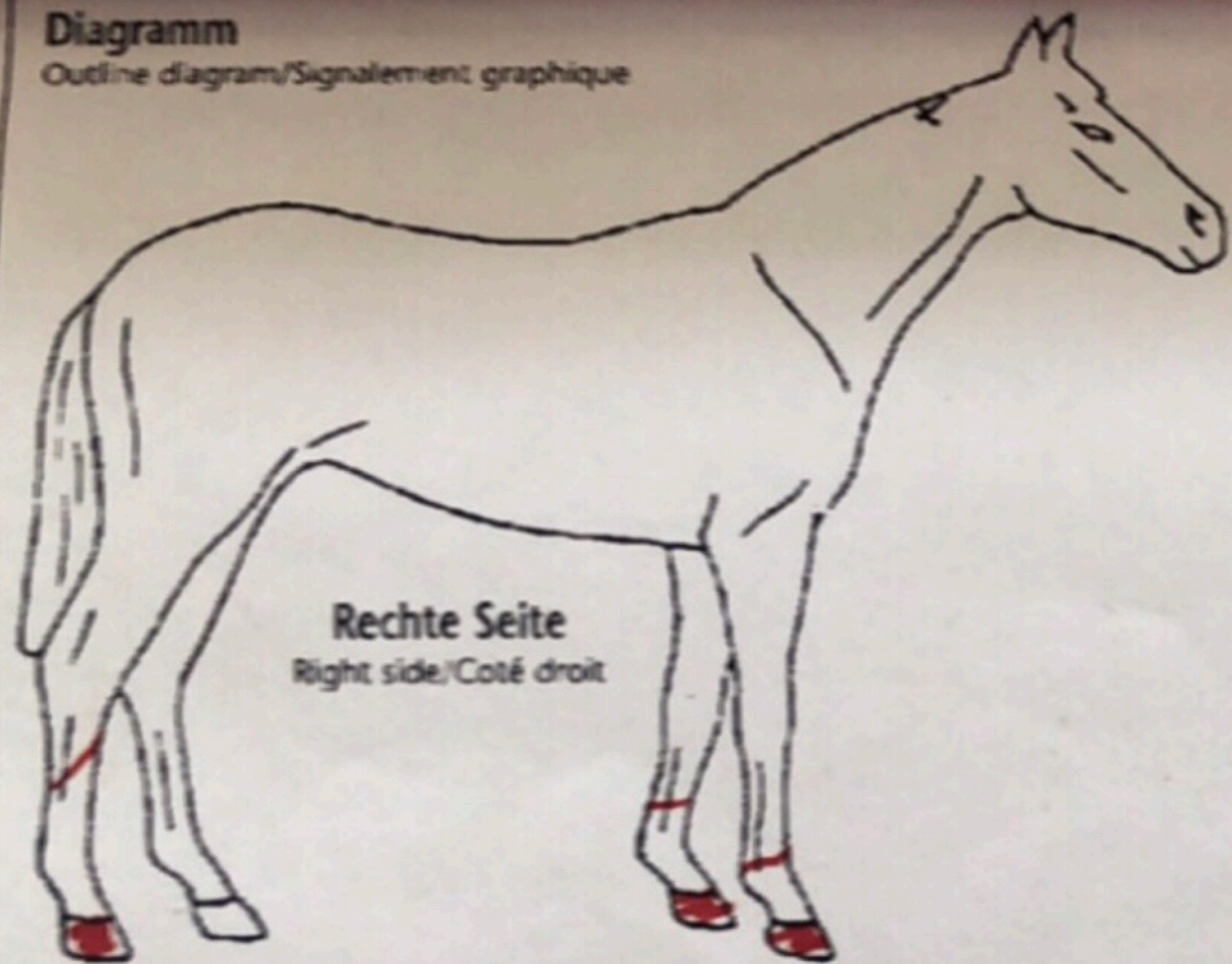

Rechte Seite
Right side/Coté droit

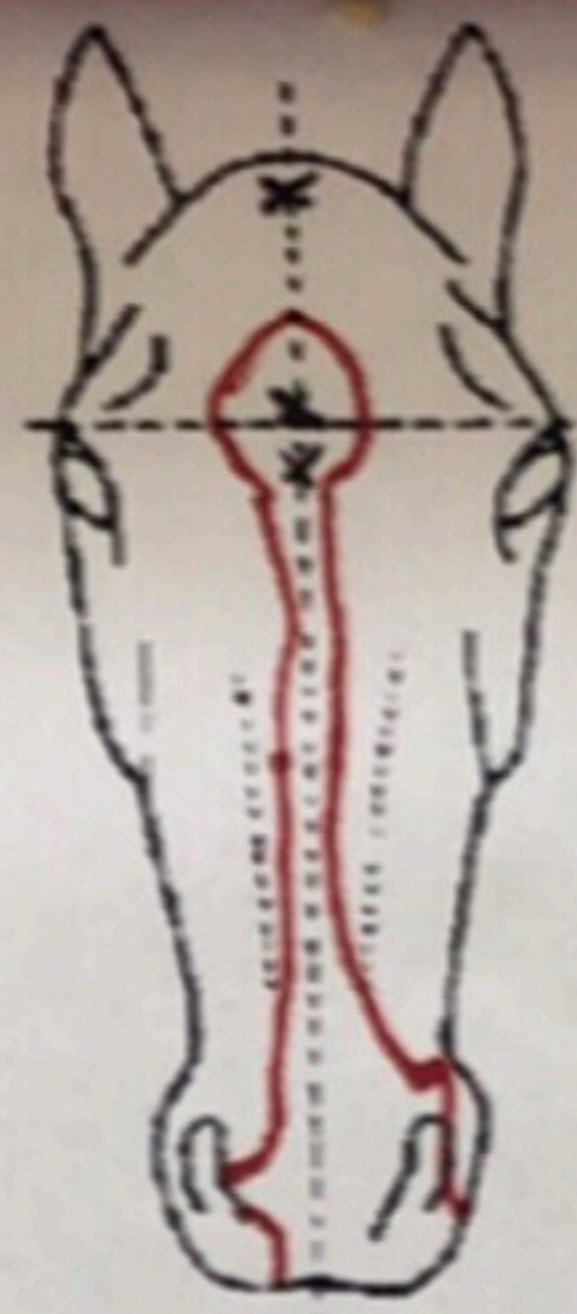

Abzeichen am Kopf
Facial markings/
Visage

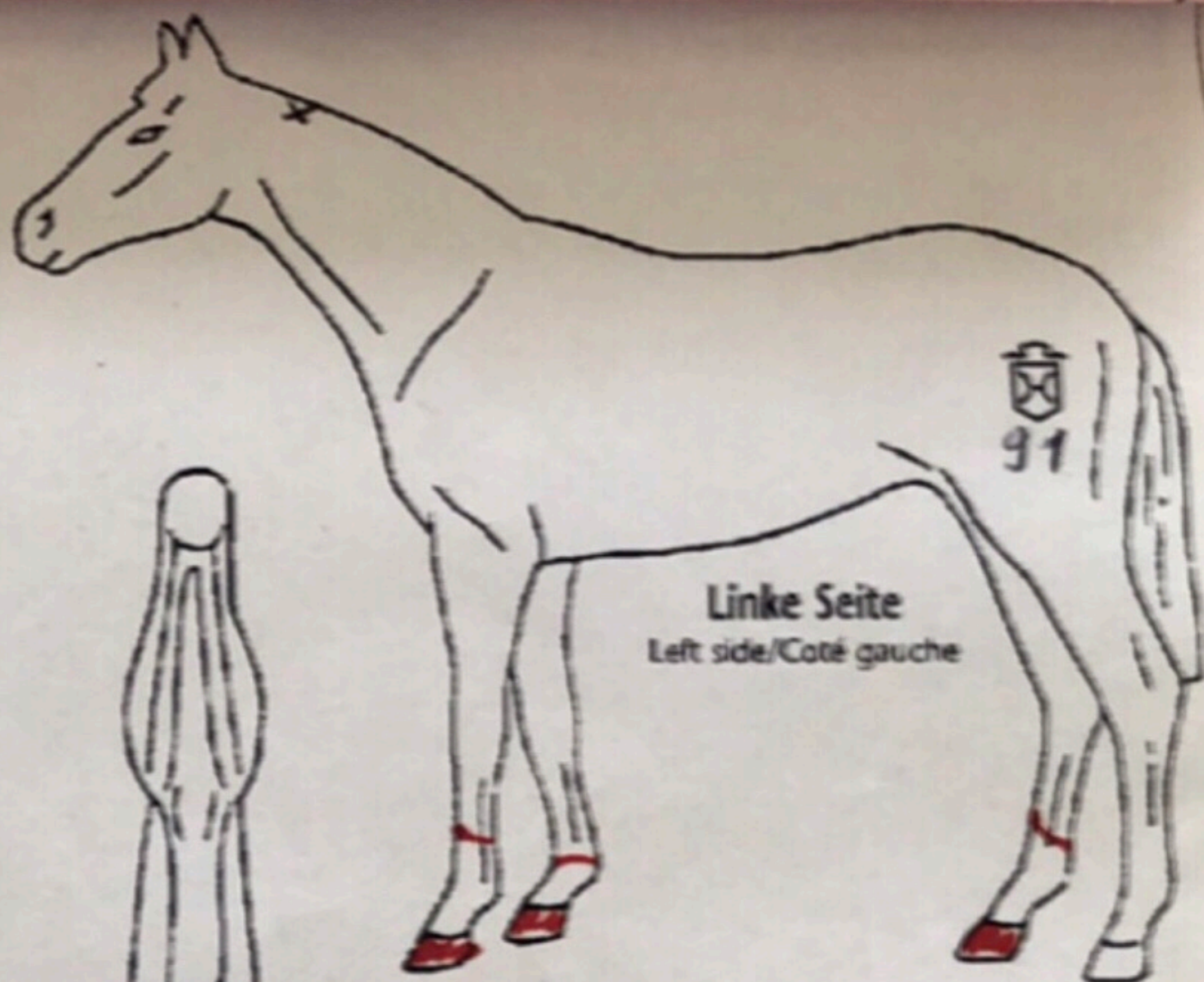

Linke Seite
Left side/Coté gauche

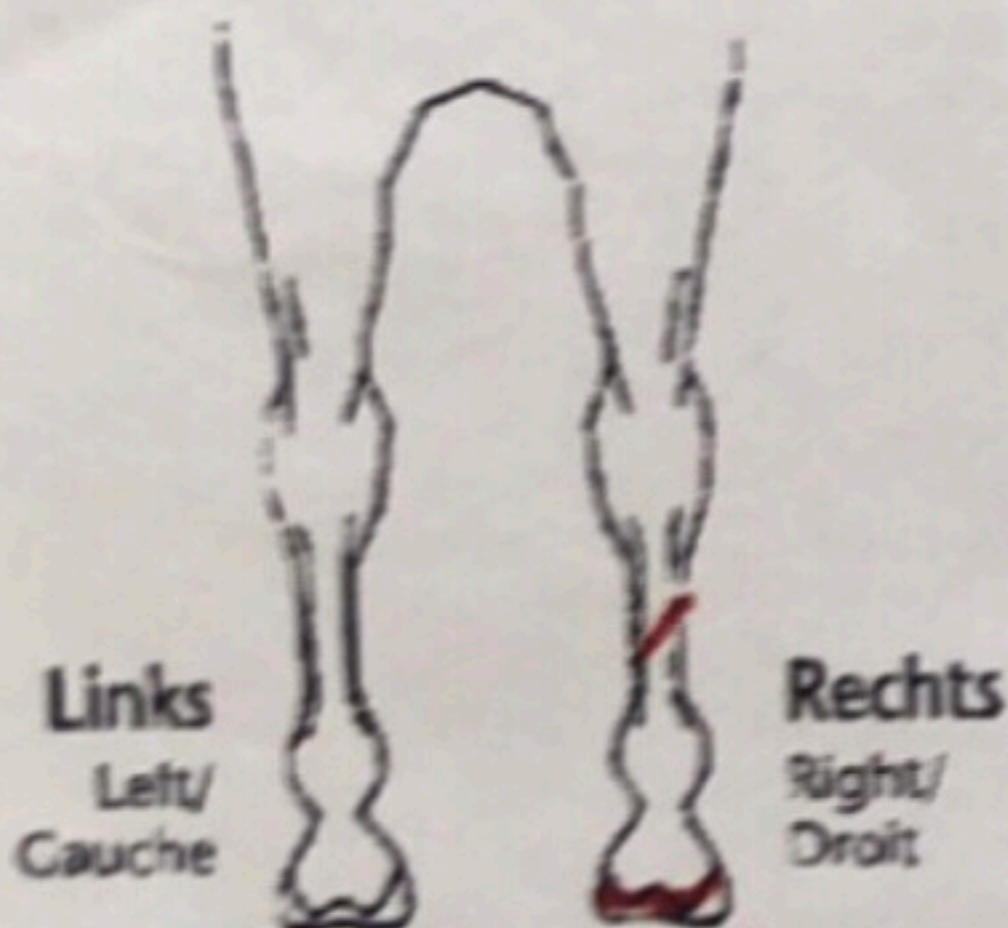

Links
Left/
Gauche Rechts
Right/
Droit

Vorderbeine - von hinten
betrachtet

Fore - Rear view/Antérieur - Vue postérieure

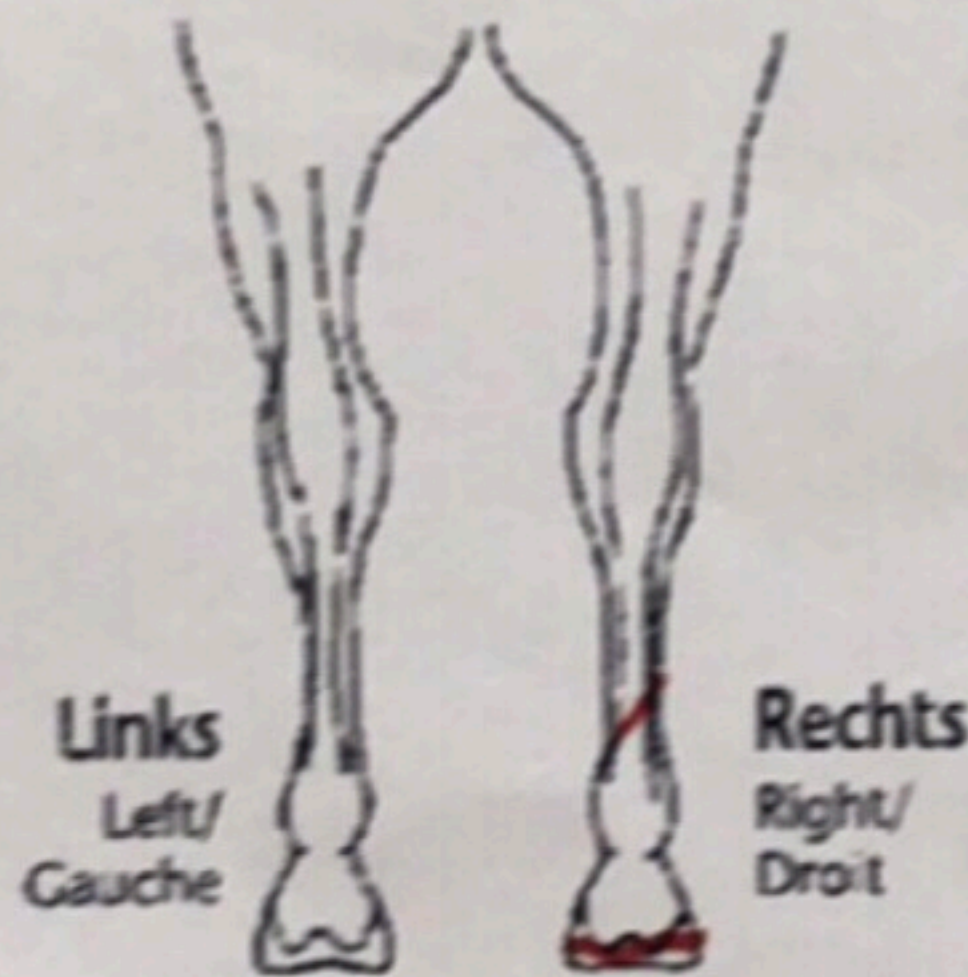

Links
Left/
Gauche Rechts
Right/
Droit

Hinterbeine - von hinten
betrachtet

Hind - Rear view/Postérieur - Vue postérieure

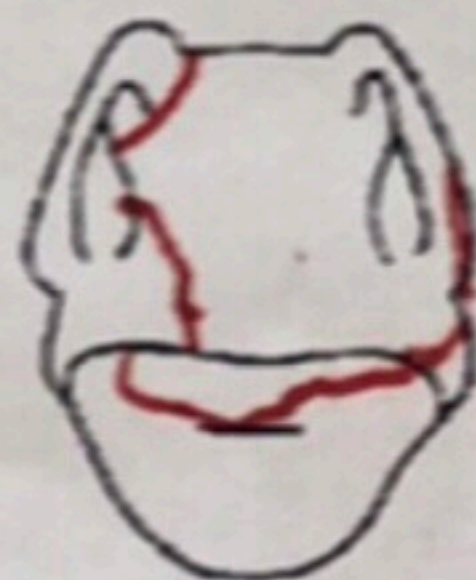

Maul
Muzzle/
Nez



Hals - von unten
betrachtet

Neck - under side/
Encolure - Vue inférieure

Alle kop, 31.07.01

Ort und Datum
Place and date

Elke Groeneveld
prakt. Tierärztin
Süderauenstr. 38
42177 Süderau
Tel. 04824 / 31 73 • Fax 3 57 21

Beauftragter/Tierarzt (Stempel, Unterschrift)
Authorized representative/Veterinarian (Stamp, signature) /
Personne autorisée/Vétérinaire (Cachet, signature)